AR PREFECTURE
046-200023737-20180328-51_28_03_2018-DE
Reçu le 06/04/2018

Annexe de la délibération relative au lancement de la démarche d'élaboration du Plan Climat Air Energie Territorial (PCAET) de la Communauté d'agglomération du Grand Cahors

NOTE DE SYNTHESE DU PROJET DE PLAN CLIMAT AIR ENERGIE TERRITORIAL
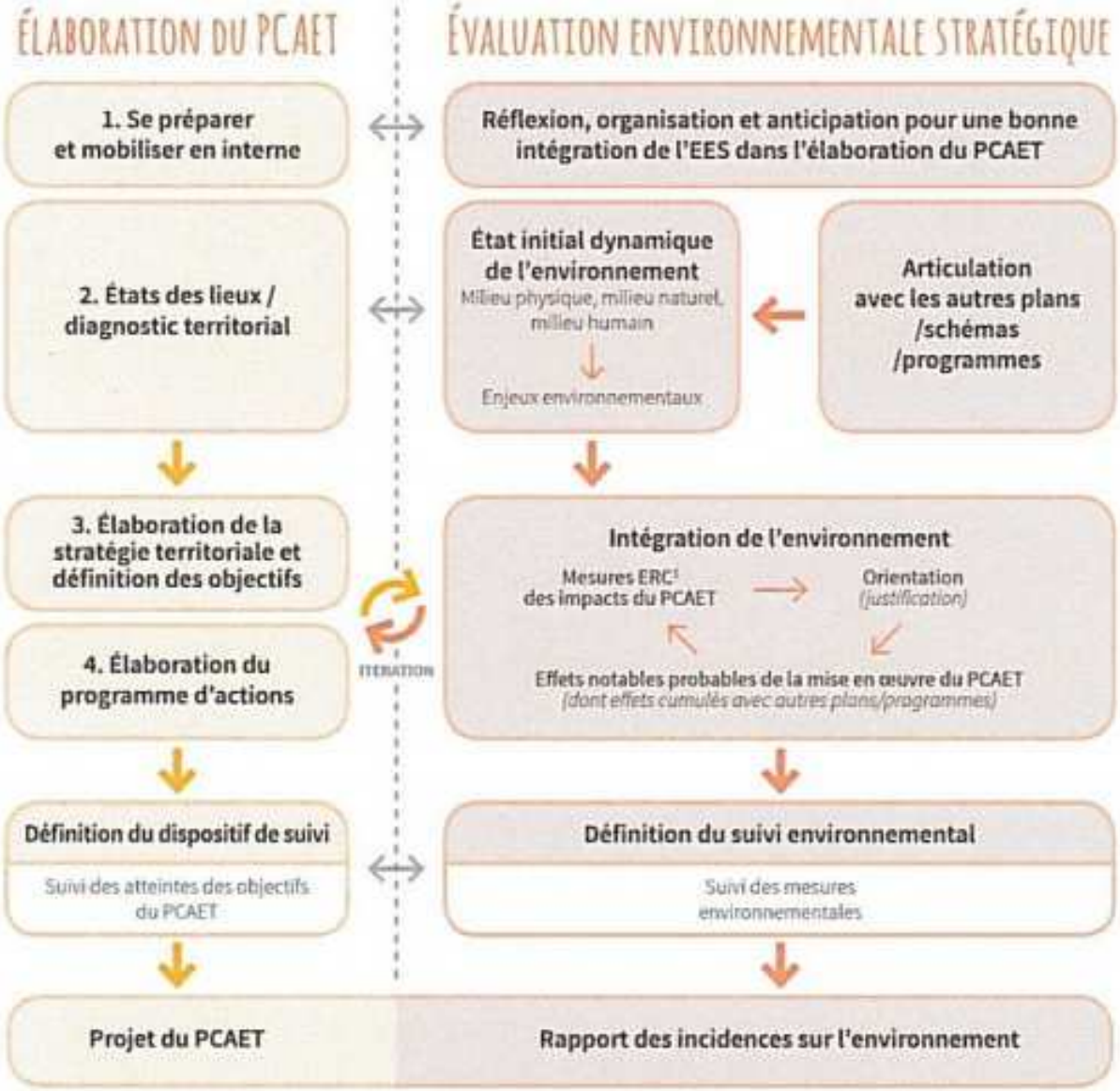
Schéma de synthèse